sevDesk

sevDesk

lexoffice

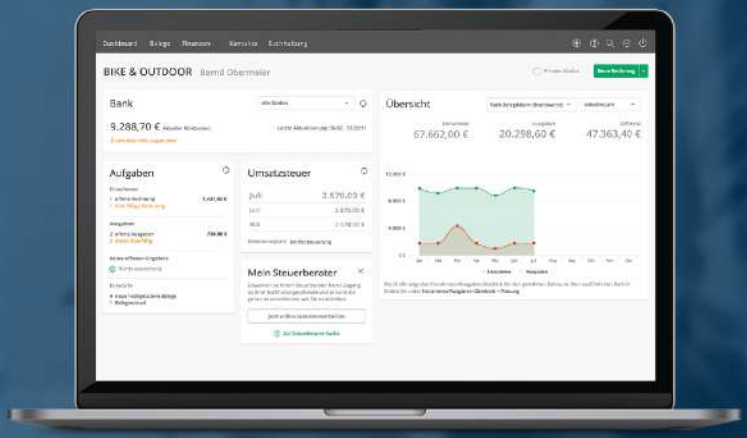

VERGLEICH DER BUCHHALTUNGSEXPERTEN

sevDesk vs. lexoffice

INHALTSVERZEICHNIS

Einleitung 3

Vergleich der Funktionen 5

Alleinstellungsmerkmale von sevDesk 10

Preisvergleich 13

Kontakt 17

sevDesk

EINLEITUNG

EINLEITUNG

Mit diesem Vergleichsdokument stellen wir die die bekanntesten cloudbasierten Buchhaltungssoftwares für kleine und mittlere Unternehmen in Deutschland vor: sevDesk und lexoffice.

sevDesk ist ein IT-Startup aus dem südbadischen Offenburg, am Fuße des Schwarzwaldes. Gegründet wurde das Unternehmen 2013 von den damaligen Studenten Fabian Silberer und Marco Reinbold. Seitjeher hat sich sevDesk eng an den Bedürfnissen und Wünsche der Kunden weiterentwickelt. Mittlerweile kann sevDesk über 80.000 Kunden im paneuropäischen Raum vorweisen. Ein Großteil des Kundenstamms kommt aus Deutschland. Rund 90 Mitarbeiter arbeiten am Standort Offenburg daran, die Softwarelösung stetig zu verbessern.

Demgegenüber steht lexoffice als Online-Buchhaltungslösung des deutschen Softwareherstellers Lexware, der seinerseits ein Unternehmen der Haufe Gruppe mit Sitz in Freiburg ist. lexoffice zählt laut eigenen Angaben 73.000 Kunden und ist ebenso wie sevDesk für sämtlichen Branchen im KMU-Umfeld geeignet.

Beide cloudbasierten Buchhaltungs-lösungen werden in diesem Dokument objektiv miteinander verglichen – sowohl in Bezug auf die Funktionalität als auch in Bezug auf die Preisstruktur der beiden Software as a Service Tools.

sevDesk - eine Bürosoftware, die die Buchhaltung von Selbstständigen vereinfacht.

sevDesk

VERGLEICH
der Funktionen

SEVDESK VS. LEXOFFICE

Rechnungen

Funktionen im Bereich Rechnungen

Beide Softwareanbieter bieten einen umfangreichen Funktionsumfang im Bereich Rechnungs- & Angebotserstellung. Wo die Unterschiede liegen, ist in der Tabelle dargestellt.

	sevDesk	lexoffice
Rechnungen erstellen	✓	✓
Angebote erstellen	✓	✓
Gutschriften	✓	✓
Zahlungserinnerung	✓	✓
Auftragsbestätigung	✓	✓
Lieferscheine	✓	✓
Integrierter Postversand	✓	✗
Individuelle Zahlungskonditionen pro Kunde	✓	✗
Englische Vorlagen	✓	✗

SEVDESK VS. LEXOFFICE

Buchhaltung

Funktionen im Bereich Buchhaltung

Mit sevDesk lässt sich ein DATEV-Export erstellen, der nach dem Prinzip der doppelten Buchführung aufgebaut ist. Der Steuerberater hat somit die Möglichkeit die doppelte Buchführung vollständig abzubilden und sevDesk eignet sich somit für Einnahmen-Überschuss-Rechner und bedingt auch für Bilanzierende.

	sevDesk	lexoffice
Belegverwaltung	✓	✓
Belegerfassung	✓	✓
USt-Voranmeldung	✓	✓
Finanzauswertung	✓	✓
Doppelte Buchführung	✓	✓
Verschiedene Währungen	✓	✗
Kostenfreier Zugang Steuerberater	✓	✓
DATEV-Export & DATEV connect online	✓	✓
Online Banking	✓	✓
Kassenbuch	✓	✓
USt-VA mit Schnitt-stelle zum FA	✓	✓

SEVDESK VS. LEXOFFICE

Warenwirtschaft

Funktionen im Bereich Warenwirtschaft

Lagerverwaltung in sevDesk umfasst Bestandsbuchungen, das Hinterlegen von Lieferanten- und Kundenpreise und die indviduelle Lieferanten- und Artikelzuordnung.

	sevDesk	lexoffice
Lagerverwaltung	✓	✗
Bestandsbuchungen	✓	✗
Lieferantenpreise	✓	✗
Kundenpreise	✓	✗
Lieferantenzuordnung	✓	✗
Artikelzuordnung	✓	✗

SEVDESK VS. LEXOFFICE

Sonstige Funktionen

Sonstige Funktionen im Vergleich

Das Dashboard von sevDesk präsentiert zeitlich gefiltert Ertrag & Aufwand, Einnahmen & Ausgaben, zurückliegende Transaktionen und anfallende Aufgaben.

	sevDesk	lexoffice
Nutzerfreundlichkeit	★★★	★★☆
Übersichtlichkeit	★★★	★½☆
Dashboard	✓	✓
Testphase	14 Tage	30 Tage
Einführungstelefonat	✓	✗
Telefon-Support	✓	✓
E-Mail Support	✓	✓
Importfunktion	✓	✓
Exportfunktion	✓	✓
Offene Schnittstelle (API)	✓	✓

sevDesk

ALLEINSTELLUNGSMERKMALE
von sevDesk

ALLEINSTELLUNGSMERKMALE

von sevDesk

Das macht sevDesk einzigartig!

Intuitive Benutzeroberfläche

Ein gute Buchhaltungssoftware muss einfach und intuitiv zu bedienen sein. Seit jeher ist dieser Grundsatz bei sevDesk oberstes Kredo. Bereits nach wenigen Augenblicken findet man sich als Nutzer in der Software zurecht – und das sowohl in der Webapplikation am PC als auch in der App am Smartphone. Einfache Buchhaltung beginnt bei sevDesk mit einer einfachen Bedienbarkeit.

Intelligente Belegerfassung dank KI

Bei sevDesk geht die Funktionalität über die reine Belegdigitalisierung hinaus. Belege lassen sich nicht nur mühelos digitalisieren, sondern werden dank künstlicher Intelligenz (KI) auch weitervearbeitet. Durch Machine Learning Algorithmen werden relevante Belegdaten vom System ausgelesen und es wird automatisch die passende Buchungskategorie vorgeschlagen. Ein unternehmensinternes KI-Team entwickelt die intelligente Belegerfassung von sevDesk stetig weiter.

Lagerverwaltung für kleine Unternehmen

Kleine Unternehmen benötigen in der Regel keine komplexen ERP-Systeme. Eine intuitive und einfache Lagerverwaltung genügt. Genau hier setzt sevDesk an. Mit der Software hat man seine Lagerbestände im Blick, kann bei verschiedenen Artkeln Zu- und Abgänge buchen und Ein- und Verkaufspreise definieren.

ALLEINSTELLUNGSMERKMALE

von sevDesk

Persönlicher Kundensupport

Um Nutzer bei der Verwendung der Buchhaltungssoftware zu unterstützen, bietet sevDesk von Beginn an persönlichen Kundensupport. Ab dem Start der Testphase sind Mitarbeiter aus dem Supportteam Montag bis Freitag von 8 Uhr bis 18 Uhr telefonisch und per Mail erreichbar. Samstags ist das Team zwischen 8 und 12 Uhr telefonisch zu erreichen.

Alternativ können Fragen und Anliegen jederzeit per E-Mail gestellt werden. Dadurch wird Kunden die Nutzung von sevDesk so einfach wie möglich gemacht, da sich bei Herausforderungen mit der Software ein persönlicher Ansprechpartner um die Probleme und Anliegen kümmert.

Individuelle Buchungskonten & USt-Regelungen

Bei sevDesk lassen sich indviduelle Buchungskonten anlegen, mit denen es möglich ist die Standard- kontenrahmen für Deutschland (SKR03 und SKR04) und Österreich (SKR07) zu erweitern. Ebenso lassen sich mit sevDesk individuelle Umsatzsteuerregelungen anlegen, um Spezialfällen wie dem Reverse-Charge-Verfahren (Umkehrung der Steuerschuldnerschaft) gerecht zu werden.

Kostenstellen

In sevDesk hat man als Nutzer die Möglichkeit Kostenstellen anzulegen, wodurch sich die Software auch bei Bedarf einer Kostenstellenrechnung eignet. Rechnungen und Belege können verschiedenen Kostenstellen zugewiesen werden. Über einen Filter können einzelne Kostenstellen im Anschluss nach Einnahmen und Ausgaben ausgewertet werden.

"Das Beste an sevDesk ist die Verknüpfung zu WooCommerce und Paypal. Diese Automatisierung spart uns sehr viel Zeit und Aufwand."
- Daniel

sevDesk

PREISVERGLEICH

PREISVERGLEICH

sevDesk vs. lexoffice

Preis- und Tarifvergleich

Die Preismodelle von sevDesk und lexoffice bewegen sich auf einem ähnlichen Niveau. Der Basistarif Rechnungen von sevDesk hat mit 7,90 € pro Monat exakt denselben Preis wie der Basistarif Rechnung & Finanzen von lexoffice. Mit 15,90 € pro Monat ist der Tarif Buchhaltung von sevDesk etwas günstiger als der vergleichbare Tarif Buchhaltung & Berichte von lexoffice für 16,90 € pro Monat.

Der Vorteil von sevDesk gegenüber lexoffice ist der Umstand, dass sich bei längerer Laufzeit auf 12 bzw. 24 Monate die Kosten um bis zu 20 % reduzieren. So kostet der Tarif Rechnung bei 24-monatiger Laufzeit lediglich 6,50 € bei Monatsbetrachtung und der Preis des Tarifs Buchhaltung reduziert sich auf 13,50 €. lexoffice gewährt demgegenüber Sofortkäufern 35% Rabatt auf die bestehenden Preise.

Beide Anbieter bieten saisonal auf der Website und in der Software verschiedene Sales-Aktionen mit erheblichen Preisnachlässen an.

sevDesk lässt sich darüberhinaus mit nützlichen Addons erweitern. Nutzer können hinzugebucht werden. Es ist möglich weitere Mahnstufen frei zu schalten. Individuelles Briefpapier für den Rechnungs- und Angebotsversand kann durch unseren Support erstellt werden und gerade für Dienstleister ist das Zeiterfassungs-Addon eine hilfreiche Erweiterung.

"Wusstest du, dass du mit sevDesk 585€ im Jahr sparen kannst?"

PREISVERGLEICH

Die Tarife von sevDesk

sevDesk Tarife*

sevDesk unterscheidet zwischen drei Tarifen: Rechnung, Buchhaltung und Warenwirtschaft. Welche Topfunktionen die einzelnen Tarife beinhalten, ist aus der Tabelle zu entnehmen. Die Preise unterscheiden sich pro Laufzeit. Je länger die Laufzeit, desto günstiger der Preis.

sevDesk Rechnung	sevDesk Buchhaltung	sevDesk Warenwirtschaft
Rechnungen & Angebote	Alle Funktionen aus Tarif Rechnung	Alle Funktionen aus Tarif Buchhaltung
Integrierter Postversand	Digitale Belegverwaltung	Lagerverwaltung
Steuerberater-Zugang	Intelligente Belegerkennung	Bestandsbuchungen
DATEV-Export	USt-Voranmeldung	Lieferantenpreise
Kundenverwaltung	EÜR & GuV	Kundenpreise
Zahlungserinnerung	Kassenbuch	Lieferantenzuordnung
Gutschriften/ Stornorechnungen	Online Banking	Artikelzuordnung
ab 6,90€ pro Monat	ab 13,90€ pro Monat	ab 39,50€ pro Monat

* Stand 30.03.2020 Quelle: https://sevdesk.de/preise/

PREISVERGLEICH

Die Tarife von lexoffice

lexoffice Tarife*

Auch lexoffice unterscheidet zwischen drei Tarifen. Die Tarife sind in "lexoffice Rechnung & Finanzen", "lexoffice Buchhaltung & Finanzen" und "lexoffice Buchhaltung & Berichte" benannt. Sie unterscheiden sich im Funktionsumfang. Genauso wie bei sevDesk reduzieren sich die Preise je nach Laufzeit.

lexoffice Rechnung & Finanzen	lexoffice Buchhaltung & Finanzen	lexoffice Buchhaltung & Berichte
Angebote & Rechnungen	Alle Funktionen aus Rechnung & Finanzen	Alle Funktionen aus Buchhaltung & Finanzen
Online Banking & Zahlungsabgleich	Kassenbuch & Offene Posten	EÜR & GuV
Steuerberaterzugang & Export	USt-VA	Mehrere Benutzer & Berechtigungen
Belegverwaltung & -Erfassung	Zusammenfassende Meldung	Abschreibungen/ Anlagegüter
Kontakte für Kunden & Lieferanten		
1 Benutzer		
ab 7,90€ pro Monat	ab 13,90€ pro Monat	ab 16,90€ pro Monat

* Stand 30.03.2020 Quelle: https://www.lexoffice.de/preise/

sevDesk

KONTAKT

KONTAKT

Wir stehen dir bei Fragen gern zur Verfügung

Haben wir dein Interesse geweckt?

Bei weiteren Fragen zu sevDesk stehen dir unsere Mitarbeiter gerne persönlich zur Verfügung.

Du erreichst unser Beratungsteam per Mail an sales@sevdesk.de oder telefonisch unter 0781/125508-10.

Oder du wählst den direkten Weg über unseren Mitarbeiter Marius Maier.

E-Mail: marius.maier@sevdesk.de

Telefon: 0781/125508-16

www.sevdesk.de